

Gebruikershandleiding Mijn webapplicaties

1. Open Internet Explorer.
2. Ga naar www.srl.nl klik onderaan de pagina op inloggen. Klik op **Mijn webapplicaties**.
Bevestig eventuele beveiligingswaarschuwingen met **OK**
3. Het volgende venster wordt geopend.

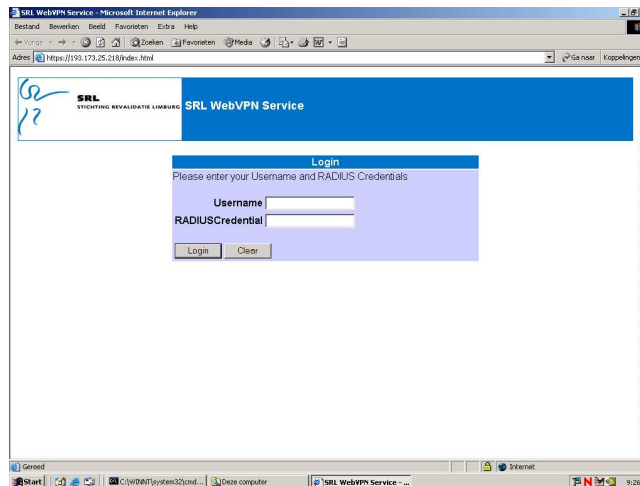

4. Typ in het venster **Username** je eigen SRL inlognaam, die je gebruikt op het SRL netwerk
1^{ste} letter voornaam. Gevolgd door de eerste 6 letters van je achternaam
5. In het venster **RADIUS Credential** in bovenstaande scherm afdruk, typ je eerst je de **PIN** code, gevolgd door de code op het display van het TOKEN
6. Klik op Login.
7. Het onderstaande scherm verschijnt.

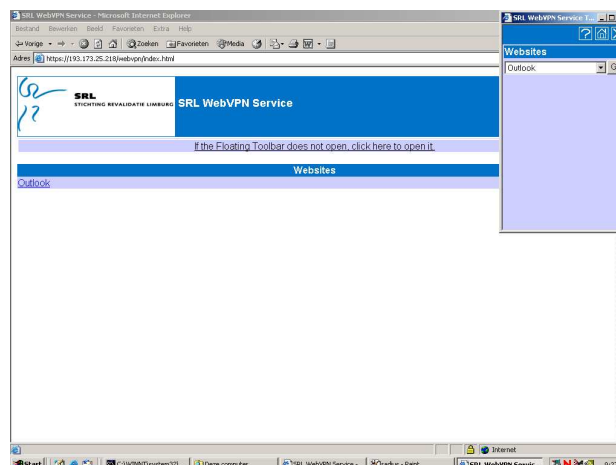

8. Kies de webapplicatie die je wilt gebruiken middels linkermuis klik.

9. Het onderstaande scherm verschijnt.

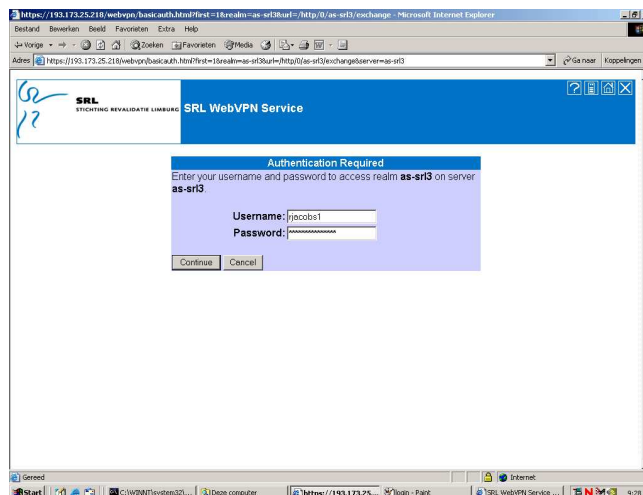

10. Type in het venster **Username** je SRL inlognaam (voor Tijdregistratie Ecaris type je OPS\$ gevolgd door je SRL inlognaam.)
11. Type in het venster **Password** je wachtwoord van het SRL netwerk. Dus het wachtwoord dat hoort bij je SRL inlognaam
12. Klik op **Continue**.
Je hebt nu toegang tot de gekozen webapplicatie.

Gebruikershandleiding Mijn werkplek

1. Open Internet Explorer.
2. Ga naar www.srl.nl klik onderaan de pagina op inloggen.
Klik op **Mijn Werkplek**.
3. Type in het venster **E-Mail Adres**, je eigen E-mail adres van SRL.
1^{ste} letter voornaam . volledige achternaam@srl.nl
4. In het venster **Password**, voer je het Password in dat verkregen is voor toegang tot GoToMyPC, dit password wordt aangemaakt door Automatisering en mag niet gewijzigd worden door de gebruiker want dan wordt het account geblokkeerd.

(Password is bijvoorbeeld gotomywork9876)
5. Klik op **Log-In**
6. Het volgende venster wordt geopend.

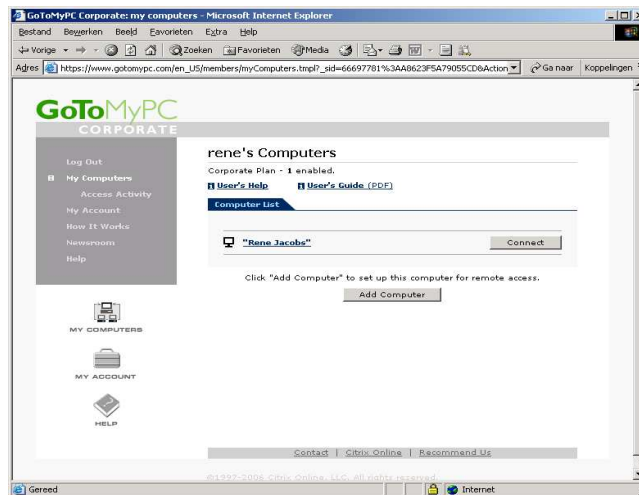

7. Klik op de **Connect** button
8. Er verschijnt een veiligheids waarschuwing die beantwoordt moet worden met **JA**
9. De volgende vensters verschijnen op het scherm.

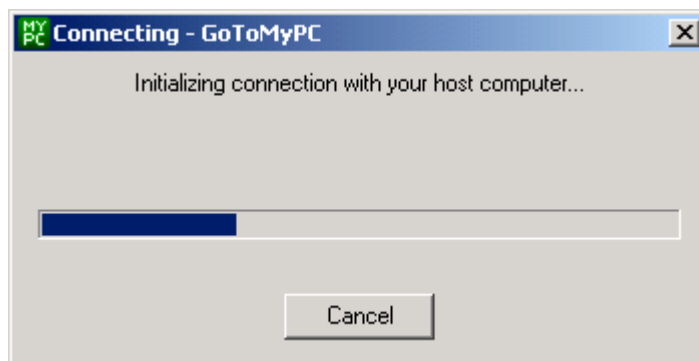

Eventueel wordt gevraagd om een bevestiging voor **tijdelijke** installatie van software.

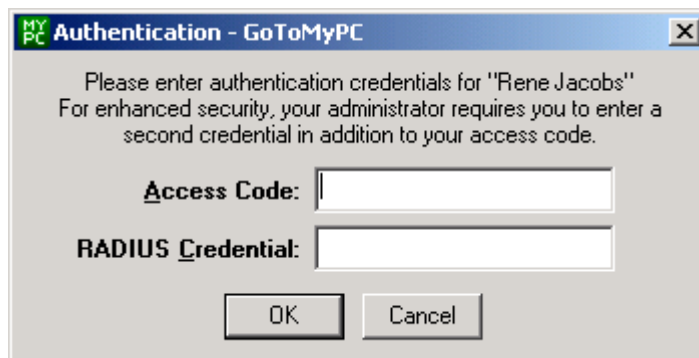

10. In het veld **Access Code** in bovenstaande scherm afdruk, type je het zelfde Password in dat ook gebruikt wordt om in te loggen op de site van GoToMyPC. (Password is bijvoorbeeld gotomywork9876)
11. In het venster **RADIUS Credential** in bovenstaande scherm afdruk, typ je eerst je de **PIN** code, gevolgd door de code op het display van het TOKEN
12. Klik op **OK**

13. De verbinding wordt nu gemaakt en je eigen Bureaublad verschijnt op het scherm.